LEUCKART CHORBLATT

Aufführungsrecht vorbehalten

Reiselied

(Hermann Hesse)

Nr. 155

Auff.-Dauer: 2 Min.

Friedrich Zipp, 1950

Entschlossen und frohgemut (♩ = 72)

Tenor I: 1. Son - - - - ne, leuch-te mir Herz hin - ein,

Tenor II: 1. Son - ne, leuch-te mir ins Herz, ins Herz hin - ein,

Baß I: 1. Son - ne, leuch-te mir ins Her hin - ein,

Baß II: 1. Son - - ne, leuch-te mir ins Herz hin - ein,

Wind, ver-weh mir Sor - gen und Be -

Wind, weh mir Sor - - - gen und Be -

Wind, ver-weh mir Sor - - - gen und Be -

Wind, ver-weh mir Sor - gen und Be -

Probepartitur / Sample · Probepartitur / Sample · Probepartitur / Sample

Das Abschreiben der Partitur und Stimmen ist gesetzlich verboten
Copyright 1950 by F. E. C. Leuckart, München
Copyright 1950 assigned to Associated Music Publishers Inc., New-York

F. E. C. L. 9850
Printed in Germany

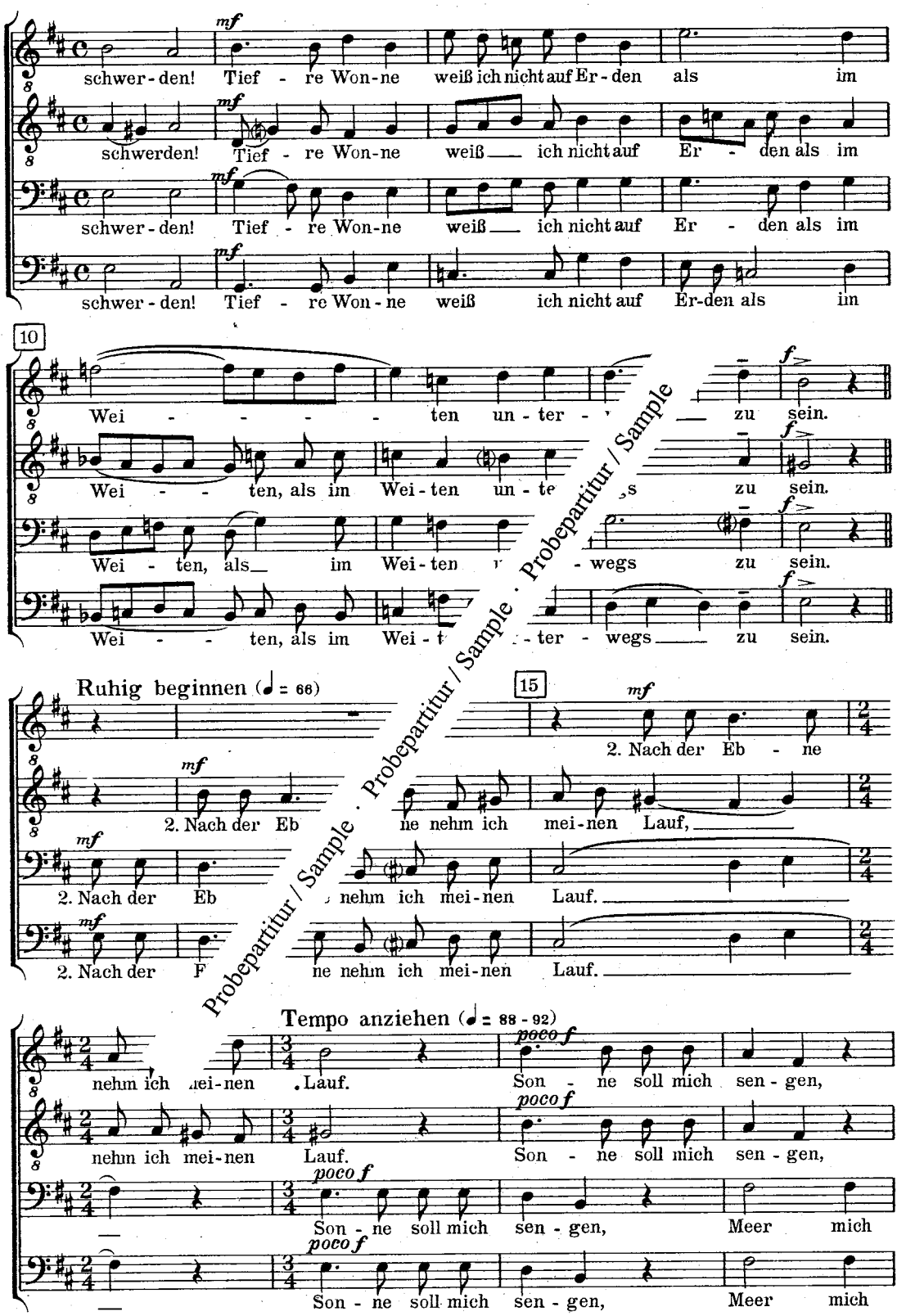

Probepartitur / Sample · Probepartitur / Sample · Probepartitur / Sample

20

Meer mich küh - len, Son - ne soll mich sen - gen,

Meer mich küh - len, Son - ne soll mich sen - gen,

küh - len, Son - ne soll mich sen - gen, Meer mich

küh - len, Son - ne soll mich sen - gen, Meer mich

Wieder ruhiger werden

Meer mich küh - - len, küh - len.

Meer mich küh - - mich küh - len.

küh - len, Meer mich küh len.

küh - len, Meer mich küh - len,

Erstes Zeitmaß

25

Uns - rer Er - de Le - t - zu - füh - len tu ich

Uns - rer Er - de - ben mit - zu - füh - len tu ich

Uns - rer Er - Le - ben mit - zu - füh - len tu ich

Uns - rer Le - ben mit - zu - füh - len tu ich

rit.

al - - - - le Sin - ne fest - lich auf.

al - le Sin - ne, al - le Sin - ne fest - lich auf.

al - le Sin - ne, al - le Sin - ne fest - lich auf.

al - le Sin - ne, al - le Sin - ne fest - lich auf.

Probepartitur / Sample · Probepartitur / Sample · Probepartitur / Sample

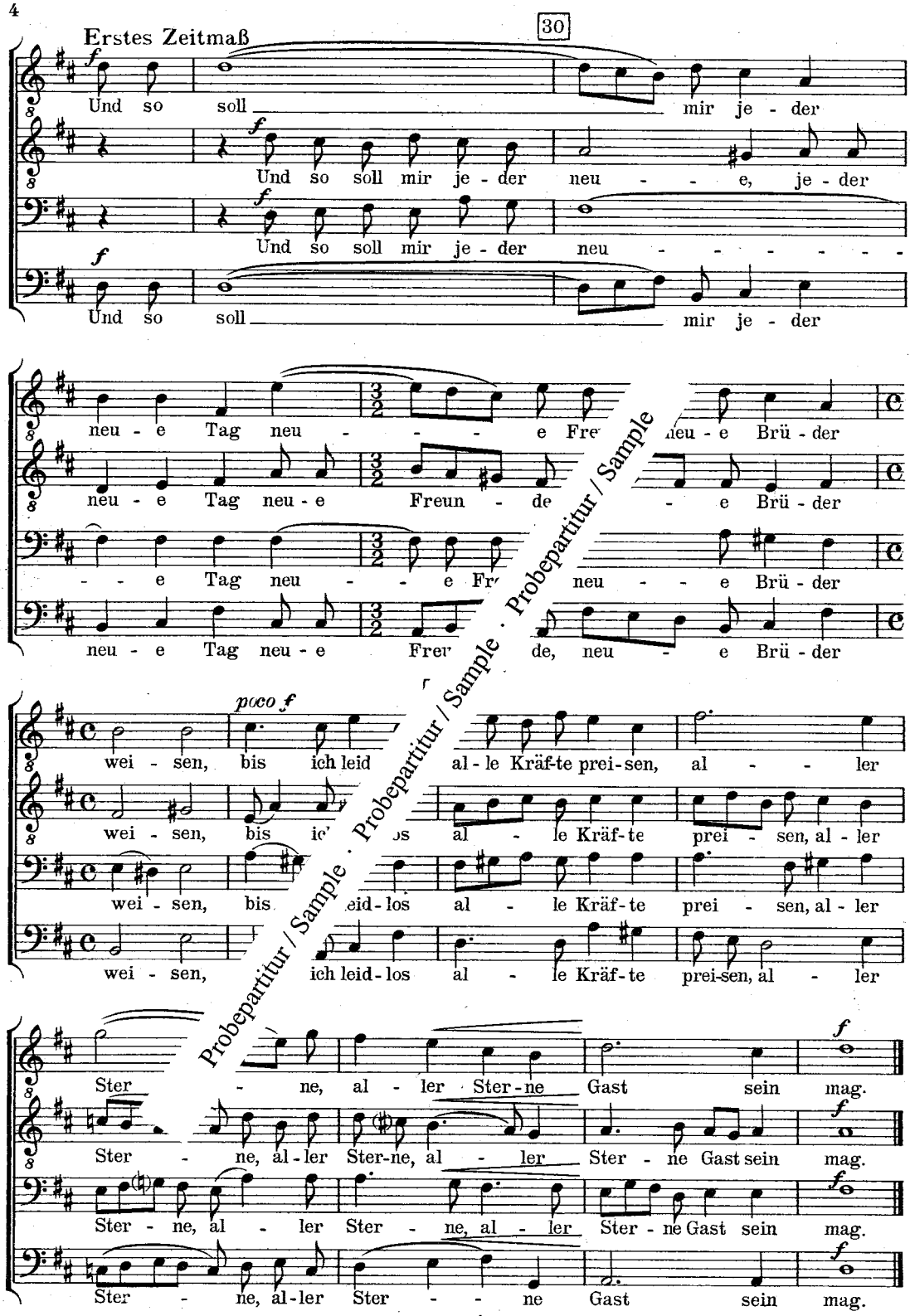

Probepartitur / Sample · Probepartitur / Sample · Probepartitur / Sample

VERLAG VON F. E. C. LEUCKART MÜNCHEN-LEIPZIG

F. E. C. L. 9850